

Τα προϊόντα της Inuvet χαρακτηρίζονται από υψηλή αποτελεσματικότητα και από το γεγονός ότι είναι πολύ καλά ανεκτά από τα ζώα.



Διαθέσιμο μόνο στα κτηνιατρεία



Claudia Kreutzfeld

Βοηθός κτηνιάτρου
Weinböhla χειρουργική κλινική για
ζώα συντροφιάς

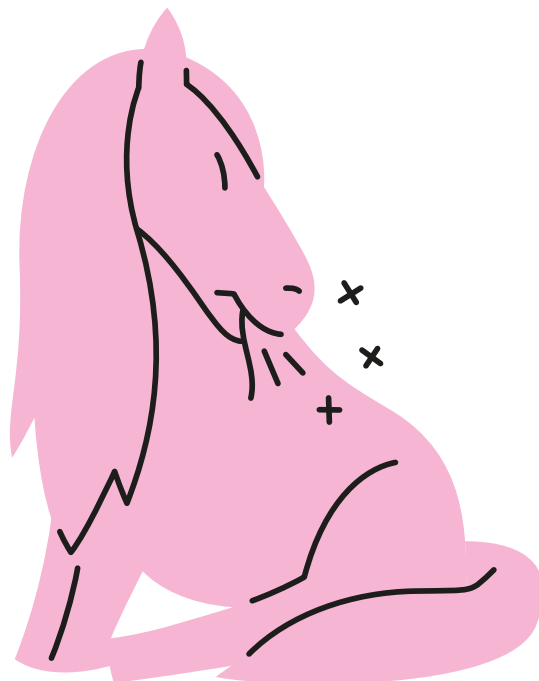
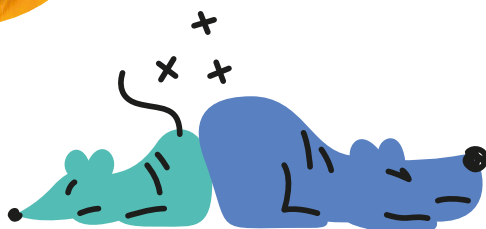

Θέλω να μπω
κάτω από το
δέρμα σου...



Ένα καλό
δέρμα

θρεπτικό έλαιο για την
υποστήριξη του ερεθισμένου
και με κνησμό δέρματος.



inuvet

Dermin

Είδος προϊόντος

Γαλάκτωμα περιποίησης για ζώα

Καθαρή ποσότητα

10 / 30ml

Συστατικά

Σπορέλαιο ελαιοκράμβης, νερό, προπυλενική γλυκόλη, polysorbate 80, κανναβιδιόλη (CBD 2,5%), εκχύλισμα aesculus hippocastanum, συμπύκνωμα aloe vera, κεραμίδια III, palmitimide mea, bitrex (πικραντικό).

Οδηγίες χρήσης

Εφαρμόστε το θρεπτικό γαλάκτωμα στην πληγείσα περιοχή του δέρματος και κάντε απαλό μασάζ μέχρι να απορροφηθεί πλήρως. Η πιπέτα δεν πρέπει να έρχεται σε επαφή με το δέρμα. Μην αφήνετε το ζώο να γλείφει το γαλάκτωμα. Το γαλάκτωμα δεν χρειάζεται ξεβγάλμα, αλλά μπορεί να παραμείνει στο δέρμα. Εάν το άκρο της πιπέτας είναι βρώμικο, σκουπίστε το με ένα καθαρό, στεγνό πανί. Καθαρίστε το λαμό της φιάλης από τυχόν ίχνη υπολειμμάτων γαλακτώματος μετά από κάθε χρήση και αποθηκεύστε το μπουκάλι σε όρθια θέση χωρίς να το ανακινείτε. Κατά τη μεταφορά της φιάλης, χρησιμοποιείτε τσίττα ασφαλείας ziplock.

Συνιστώμενη ημερήσια δόση

Το Dermin μπορεί να εφαρμοστεί στην πληγείσα περιοχή αρκετές φορές την ημέρα, ανάλογα με τις ανάγκες. Μόλις υποχωρήσουν τα συμπτώματα, συνιστάται να παρατείνετε τη χρήση του Dermin για επιπλέον επτά ημέρες.

Πληροφορίες για τη διάρκεια ζωής και τη λήξη

Μη φυλάσσετε σε θερμοκρασία μεγαλύτερη των 25°C.

Μετά το άνοιγμα χρησιμοποιήστε το εντός 3 μηνών.

Σημείωση

Για προειδοποιήσεις ασφάλειας και dosing, δείτε το εσώκλειστο φύλλο οδηγιών χρήσης.

Κατάλληλο μόνο για εξωτερική χρήση.

Να μην εφαρμόζετε σε ανοιχτές ή με αιμορραγία πληγές.

Παρασκευάζεται στη Γερμανία

Προφυλάξεις για ντόπινγκ

Να λαμβάνετε υπόψη τους τοπικούς κανονισμούς για το ντόπινγκ που ισχύουν σε κάθε χώρα.



Dermin

Γαλάκτωμα περιποίησης για την υποστήριξη του ερεθισμένου και με κνησμό δέρματος.

Το Dermin είναι ένα μικρογαλάκτωμα, με ενισχυτικό διεύθυνσης που επιταχύνει την απορρόφηση των συστατικών από το δέρμα. Είναι κατάλληλο για φλεγμονώδεις παθήσεις του δέρματος, κνησμό, ερυθρότητα και ξηροδερμία, διότι ενδυναμώνει τον επιδερμικό φραγμό και τη λιπιδική στιβάδα του δέρματος. Το Dermin απορροφάται ταχέως από το δέρμα και περιέχει συστατικά με αντιφλεγμονώδη, αναπλαστική, αντι-κνησώδη και θεραπευτική δράση. Επίσης, περιέχει συστατικά που αποτρέπουν την λείξη του γαλακτώματος από τα ζώα.

Order now -
exclusively
for veterinary
practices and
clinics



ONLINE info@inuvet.com
EMAIL info@inuvet.com



PHARMACIA A.E.
ΚΙΝΗΜΑΤΙΚΑ ΠΡΟΪΟΝΤΑ
Δ. ΣΟΦΟΠΟΛΙΣ 28, 14451
ΜΕΤΕΜΟΡΦΩΣΗ ΑΤΤΙΚΗΣ
ΤΗΛ: 21 0281 1282, 21 0 2826678
email:info@pharmacia.gr



For all other countries
EMAIL: businesspractices@inuvet.com
PHONE: +49 7621 57915 10
@inuveteng

Συστατικά

Κανναβιδιόλη (CBD)

Το CBD είναι μια φυσική ουσία που μπορεί να βοηθήσει στην ανακούφιση από τον κνησμό. Υποστηρίζει επίσης την ανάπλαση του δέρματος και αποτρέπει τον έντονο κνησμό των προσβεβλημένων περιοχών.

Παλμιτοϋλαιθανολαμίδη (PEA) (Palmitamide MEA)

Η παλμιτοϋλαιθανολαμίδη είναι ένα ενδογενές αμιδίο λιπαρών οξέων που δρα ως αγωνιστής και ενεργοποιεί το ενδοκανναβινοειδές σύστημα. Πιστεύεται ότι δρα κυρίως στον υποδοχέα CB2, παρέχοντας έτσι αντιφλεγμονώδη και αντιοξειδωτικά οφέλη για το δέρμα. Αν και οι κλινικές μελέτες σε ζώα παραμένουν περιορισμένες, οι αρχικές μελέτες έχουν δείξει θετικές επιδράσεις στο δέρμα. Σε μελέτες σε ανθρώπους, έχει ήδη αποδειχθεί ότι έχει θετική επίδραση στην ανακούφιση από τον κνησμό, στην ερυθρότητα του δέρματος και στην ξηροδερμία.

Ιπποκαστανιά (Aesculus hippocastanum)

Η ιπποκαστανιά έχει αντιφλεγμονώδεις ιδιότητες και βελτιώνει την κυκλοφορία του αίματος.

Ceramides III

Τα κεραμίδια απαντώνται φυσικά στον επιδερμικό φραγμό. Προστατεύουν το δέρμα από αφυδάτωση και διεύθυνση αλλεργιογόνων. Η έλλειψη κεραμιδίων μπορεί να οδηγήσει σε βλάβη του επιδερμικού φραγμού, η οποία με τη σειρά της μπορεί να επιτρέψει τη διεύθυνση αλλεργιογόνων και παραγόντων που προάγουν τη φλεγμονή. Μια επαρκής ποσότητα κεραμιδίων ενισχύει τη λιπιδική στιβάδα και μειώνει την απώλεια υγρασίας, βελτιώνοντας έτσι την όψη του δέρματος.

Aloe vera (Aloe barbadensis)

Η Aloe vera είναι γνωστή για τις ενυδατικές και καταπραυντικές της ιδιότητες. Επιπλέον, βοηθά στην επούλωση των πληγών και έχει αντιφλεγμονώδεις ιδιότητες. Έχει επίσης αντιφλογιστική δράση στο δέρμα.

Κραμβέλιαιο

Το κραμβέλιαιο είναι πλούσιο σε λινολεϊκό οξύ, σημαντικό συστατικό των κεραμιδίων, τα οποία υποστηρίζουν τη λιπιδική στιβάδα του δέρματος και συνεπώς τον επιδερμικό φραγμό. Η ανεπάρκεια λινολεϊκού οξέος μπορεί να οδηγήσει σε φλεγμονώδεις καταστάσεις του δέρματος. Το κραμβέλιαιο περιέχει επίσης Ωμέγα-3 λιπαρά οξέα, τα οποία βοηθούν στη δημιουργία του επιδερμικού φραγμού και έχουν αντιφλεγμονώδεις ιδιότητες. Μπορεί να ανακουφίσει τον κνησμό και να βοηθήσει στην αποκατάσταση του κατεστραμμένου δέρματος.